

발행인 서대문구청장  
발행일 2026년 5월 26일  
편집 서대문구청 소통담당관  
주소 서울특별시 서대문구 연희로 248

# 서대문마당

젊은경제, 바른행정, 신속성장 바로 서대문!



웹진 소식지  
바로 가기



문자·서대문마당  
구독 신청 바로 가기

2026 JUNE  
VOL. 599

# 06



행복300% 도전  
서대문!



## 함께 뛰는 심장, 터지는 환호! 서대문구 여자농구단의 질주는 계속됩니다!

탄탄한 팀워크와 불굴의 의지로 오늘도 한계를 돌파하는 서대문구 여자농구단!  
승리를 향해 멈추지 않는 코트 위 절대 강자들에게 뜨거운 응원을 보내주세요.

**2026 태백시장배 전국실업농구연맹전**  
일 시 2026. 6. 12.(금)~6. 14.(일)  
장 소 강원특별자치도 태백시 태백고원체육관



서대문구  
여자농구단 서포터즈  
가입 신청바로가기



2026 전국실업농구연맹전(2026. 4. 24.~4. 26.)에서 활약 중인 선수들  
(위에서부터) 박은서, 윤나리, 이소정 선수

### 행복 300%

- 4** **꿈이룸, 서대문**  
2026년 상반기  
서대문구 뉴스 돋보기
- 01 흥제역 역세권 활성화사업  
통합심의 통과
- 02 북아현2구역 재개발사업  
관리처분계획인가 승인
- 03 북아현교 개통
- 04 키즈카페 흥제폭포점 착공
- 05 백련산 숲속치유센터 개소

- 14** **행복이룸, 서대문**  
호국보훈의 달 기획 특집

- 16** **다이룸, 서대문**  
제9회 전국동시지방선거 투표 안내

### 공감 300%

- 17** **서대문 생생정보**  
사람과 동물의  
행복한 동행

- 18** **우리 동네 사용 설명서**  
함께라서 더 따뜻한 동네,  
홍은동

### 소통 300%

- 20** **의회는 지금**
- 22** **구정홍보단이 간다**  
구민의 눈으로 본 정책 현장
- 24** **서대문 통신**
- 31** **알쓸신잡**



**표지 설명**  
6월호 표지는 흥제천변을 달리며  
초여름을 만끽하는 구민의  
활기찬 순간을 포착했습니다.



### 빠른 소통, 다양한 정보가 있는 서대문구청 소통 채널

서대문구가 운영하는 다양한 소통 채널을 통해 구정 소식, 행사, 정책 등 생활에 유용한 정보를 실시간으로 확인하세요!  
※〈서대문마당〉은 친환경 용지를 사용해 제작됐습니다.



문자-소식지 구독



카카오톡 채널



유튜브 채널



인스타그램



블로그



당근마켓

2026년 상반기

# 서대문구 뉴스 돋보기

2026년 상반기 서대문구의 주요 소식을 전해드립니다. 새롭게 문을 연 공간부터 달라진 우리 동네 교통 정보까지, 구민의 삶을 더 풍요롭게 만드는 유용한 생활 정보를 알차게 담았습니다. 혹시 놓친 소식은 없었는지 다시 한번 확인해보세요!

## 01

### 홍제역 역세권 활성화사업 통합심의 통과!

홍제역 일대 개발 사업이 주민 소통과 협력을 통해 마침내 통합심의를 통과하며 본격화되었습니다. 서북권의 새로운 거점으로 거듭날 홍제동의 변화를 기대해주세요.



**‘원스톱 라이프’ 환경 구축**  
·최고 49층 규모의 주상복합단지  
·상업·문화·복지시설 유기적 연결

**인생케어센터 도입**  
·전 연령대 맞춤형 복지 제공  
·지역 공공성 강화

**서북권의 수변 감성 거점 조성**  
·홍제천을 생태형 하천으로 복원  
·구민을 위한 문화·소통 공원 특화

### 홍제역 역세권 활성화사업 (유진상가·인왕시장 일대 통합개발)

2023년 11월 10일 역세권 활성화사업 후보지로 지정된 후, 2025년 7월 3일 정비구역 지정 및 정비계획이 결정 고시되었습니다. 2025년 9월 3일 서대문구청장이 사업시행자로 지정되었으며, 2026년 4월 16일 통합심의를 통과(조건부 의결)하였습니다.

**위 치** 홍제동 298-9번지 일대  
**담당부서** 주거정비과 ☎ 02-330-4316, 1723

※통합심의(안), 본 투시도는 확정안이 아니며 향후 변경될 수 있습니다.

# 02

## 북아현2구역 재개발사업 관리처분계획인가 승인!

정비구역 지정 이후 18년 만에 이주와 철거 단계로 들어서게 되었습니다. 서북권의 핵심 주거 단지로 거듭날 북아현2구역의 새로운 도약을 함께 응원해주세요.

### 북아현2재정비촉진구역 주택재개발정비사업

2008년 2월 5일 정비구역으로 지정된 후, 2009년 3월 27일 조합설립인가, 2009년 12월 8일 사업시행계획인가, 2026년 4월 23일 관리처분계획인가를 받았습니다.

**위 치** 북아현동 520 일대  
**담당부서** 도심개발과 ☎ 02-330-1611

※본 조감도는 확정안이 아니며 향후 변경될 수 있습니다.



### 북가좌동 3-191번지, 연희동 170-14번지 일대 신속통합기획 주택재개발사업

2026년 5월 6일 신속통합기획 주택재개발사업 후보지로 선정되었습니다. 2028년 내 정비구역 지정을 목표로, 정비계획 수립을 준비하고 있습니다.

**담당부서** 주거정비과  
(북가좌동 3-191) ☎ 02-330-3863  
(연희동 170-14) ☎ 02-330-3860



### 북아현4재정비촉진구역 도시정비형 재개발사업

2025년 7월 31일 정비구역으로 지정되었습니다. 2026년 3월 12일 조합설립추진위원회가 승인되어 현재 2026년 하반기 목표로 조합설립인가를 준비하고 있습니다.

**위 치** 북아현동 221-7 일대  
**담당부서** 도심개발과 ☎ 02-330-1534

# 03

## 북아현교 개통!

지난 3월, 경의중앙선 철로로 끊겼던 충현동과 북아현동을 연결하는 북아현교가 정식 개통했습니다. 이번 개통으로 인근 주민들의 아현역 접근성이 크게 개선되었으며 통학 거리도 대폭 단축되었습니다.



북아현교 개통식(2026. 3. 3.) 행사

북아현교 옆 녹지교(북아현행복교)가 주민들을 위한 초록빛 쉼터로 거듭납니다. 현재 녹지 공간 조성을 위해 관계 기관과 철도부지 사용에 관한 국유재산 협의를 진행하고 있습니다.

**위 치** 북아현동 1011-10번지 일대  
**담당부서** 푸른도시과 ☎ 02-330-1544  
도심개발과 ☎ 02-330-1640

☀ 주민 명칭 공모 후 우리 구와 서울시 지명위원회를 거쳐 북아현 과선교는 '북아현교'로, 북아현 녹지교는 '북아현행복교'로 변경되었습니다.



## 신촌동 금화터널 상부도로 개통

봉원동 45-1번지에서 신촌동 1-37번지 구간까지 2차로를 신설했으며, 신촌동 1-52번지에서 봉원동 38-6번지 구간까지는 기존1차로에서 2차로로 확장했습니다. 도로 개통으로 금화터널 주변 병목현상이 개선되었으며 신촌역 방면 접근성이 크게 향상되었습니다.



## 서대문구 자율주행버스 [서대문A01] 순환노선 운행

**운영시간** 평일 09:20~17:20(일 16회 운영, 배차간격 20~30분)

**운영노선** (순환) 서대문구청~가좌역3번출구~서대문구청

**이용방법** 교통카드 태그

※요금 무료

**문의** 교통행정과 ☎ 02-330-1852



서대문구청 누리집  
공시사항 바로가기

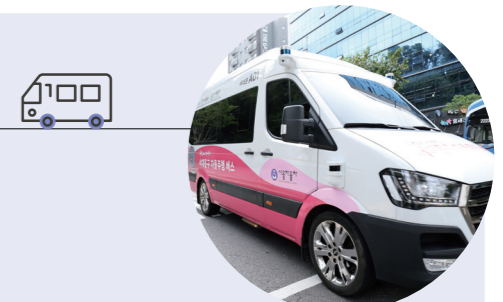
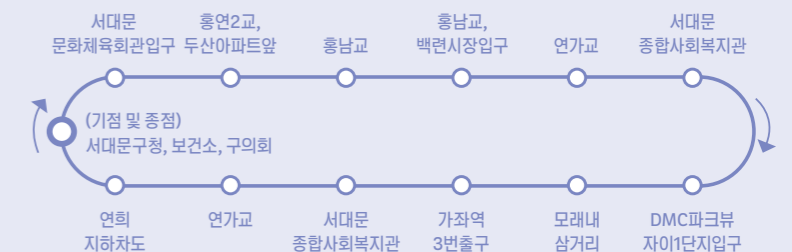

# 04

## 키즈카페 흥제폭포점 착공

지난 3월, 서대문 행복스퀘어의 마지막 퍼즐인 '서울형 키즈카페 흥제폭포점'이 올해 상반기 준공을 목표로 착공했습니다. 글로벌 관광명소가 된 카페 「폭포」, 국내외 방문객의 관광 편의를 돕고 지역 관광 거점으로 활용될 흥제폭포 복합문화센터, 그리고 흥제폭포 특화형 키즈카페까지 더해지며 전 세대를 아우르는 복합 문화 거점이 완성될 예정입니다.

### 카페 「폭포」

2023년 4월 내부순환로 하부의 폐기물 집하장을 정비해 조성한 '서울형 수변감성도시' 1호 거점으로, 개장 3년 만에 누적 방문객 400만 명을 달성하였습니다.

### 서울거리공연 구석구석 라이브

공연일시 2026. 5.~12.

15:00~15:40(1부)

16:00~16:40(2부)

※상황에 따라 공연시간이 변경될 수 있음

장 소 카페 「폭포」 아외 테크(연희로 262-24)

내 용 마술, 댄스, 기악, 노래 등 공연

문의 행정지원과 ☎ 02-330-3815



공연 일정  
바로 보기



2026 불빛축제 마당놀이



폐기물 집하장 시기 모습



1층 미디어 전시관



2층 휴식 공간

### 흥제폭포 복합문화센터

2025년 11월 개관한 흥제폭포 복합문화센터는 폭포의 사계를 담은 실감형 미디어 전시관, 굿즈숍과 흥제폭포를 조망할 수 있는 휴식 공간을 갖추고 있습니다

운영시간 10:00~20:00

위치 연희로 262-24

문의 행정지원과 ☎ 02-330-3815

### 서울형 키즈카페 흥제폭포점

흥제폭포의 자연경관을 실내외에서 안전하게 즐길 수 있도록 설계되어, 아이들에게는 창의적인 놀이 환경을, 양육자에게는 편안한 휴식을 제공합니다.

개소일 2026. 상반기

위치 연희로 262-20

문의 가족정책과 ☎ 02-330-1359

# 05

## 백련산 숲속치유센터 개소

4월 2일 백련산 일대에 실내외 치유 공간과 최신 건강측정장비를 갖춘 '백련산 숲속치유센터'가 개소하였습니다. 시범 운영을 거쳐 6월 9일부터 정식 운영될 예정이며, 생애주기별 맞춤형 산림치유 프로그램과 건강 상담 등을 통해 전 세대를 아우르는 도심 속 힐링 거점으로 자리 잡을 전망입니다.



**위치** 백련사길 130, 1층  
**문의** 백련산 숲속치유센터 ☎ 02-330-8777



프로그램실 내부



### 홍제천 음악분수 운영 개시

**운영일시** ~2026. 10. 31.(토)  
(매회 10분) 12:00, 13:00, 18:00, 19:00, 20:00  
**위 치** 홍제천 연가교 상류(연희동 526 일대)  
※간급 에너지 절약 대책에 따라 4. 13.(월)부터 단축 운영 중  
※기상 조건, 시설물 점검 등으로 가동이 중지될 수 있음  
**문 의** 치수과 ☎ 02-330-1778

### 천연 황토 행복 카페 개장

**운영시간** 09:00~18:00  
**위 치** 영천동 5-616 일대(천연동 반려견 놀이터 앞)  
**규 모** 지상 2층  
- 1층: 카페(음료, 반려견 간식, 서대문구 굿즈 판매)  
- 2층: 주민 쉼터  
**문 의** 행정지원과 ☎ 010-4602-6869

### 안산 치유의 숲길 치유 프로그램에 참여하세요!

서울시 공공서비스 예약  
바로 가기



**대 상** 누구나, 회차별 12명  
**장 소** 안산공원관리소 앞 광장  
**신청방법** 서울시 공공서비스 예약 온라인 신청  
**문 의** 푸른도시과 ☎ 02-3140-8383, 4863

프로그램명	일시	내용
더하기 숲	매주 (월) 10:00~12:00	오솔길 걷기, 면역력-스트레스 자가측정 등
허브&허그원	매주 (월) 14:00~16:00	까공체조, 정원요가, 아로마테라피 등
고요속의 속삭임	매주 (화) 14:00~16:00	안산 숲길 걸으며 오감체험, 싱잉볼 체험 등
황톳길 숲	매주 (목) 10:00~12:00	인바디, 황톳길 걷기, 황토죽탕 체험 등
흙에 살리라	매주 (목) 14:00~16:00	정원활동, 황톳길 걷기, 황토죽탕 체험 등
안산 사계정원	매주 (금) 10:00~12:00	스트레칭, 숲 산책과 스토리텔링 등 ※어르신, 치매에 관심 있는 자
더싱싱 숲	매주 (금) 14:00~16:00	숲산책, 감각 깨우기, 차 명상 등
더사랑 숲	매주 (일) 10:00~12:00 14:00~16:00	숲산책, 자연관찰 및 치유나무 만들기 등 ※부부, 가족(초등생 이상 자녀 동반), 동아리 대상



### 호국보훈의 달 기획 특집

## 6월, 서대문 호국의 길을 걷다

햇살이 타오르던 봉수대는 해돋이 명소로, 포성이 울리던 훈련장은 정겨운 시장으로 변모했습니다. 누군가에게는 쉽타가 되고 또 다른 누군가에게는 새로운 희망의 상징이 된 서대문 호국의 장소들을 하나하나 돌아봅니다.

### 통신시설에서 일출 명소로 안산 봉수대

6·25 전쟁 당시에는 치열한 전투가 벌어졌던 군사 요충지였습니다. 무악산(안산)에 있는 봉수대터는 조선 시대 봉수체제가 확립된 세종 24년(1438), 무악산 동·서에 만든 봉수대 가운데 동쪽 봉수대터입니다. 서울정도 600년 기념사업의 하나로 1994년 복원되었으며, 지금은 서대문구를 대표하는 해돋이 명소로도 유명합니다.

\*출처: 국가유산청



### 대포 터에서 전통시장으로 포방터시장

‘대포(砲)를 쏘는(放) 자리(터)’라는 이름의 포방터시장은 조선 시대 군사들의 사격 훈련장이자, 6·25 전쟁 당시 포를 설치해 서울을 방어하던 곳입니다. 1960년대부터 사람들이 모여 살기 시작하면서 지금은 대포 소리 대신 정겨운 사람 냄새 가득한 전통시장으로 사랑받고 있습니다.



### 서울 탈환의 첫 승전보 해병대 104고지 전적비

6·25 전쟁 당시 서울의 서쪽 관문이었던 104고지에서는 1950년 9월 21일부터 치열한 전투가 벌어졌습니다. 104고지 점령은 서울시민 구출의 선도를 여는 결정적인 계기였기에 우리 해병은 결사적인 반격을 가했고, 3주간의 혈전 끝에 고지를 탈환했습니다. 해병대 사령부는 작전 중 전사한 장병들을 추모하기 위해 1982년 이곳에 전적비를 세웠습니다.

\*출처: 국가보훈부

### 방어 요새에서 희망의 랜드마크로 유진상가

1970년 건립된 유진상가는 당대 최고급 주상복합 건물이자, 유사시 북한의 남침을 저지하기 위한 ‘대전차 방어벽’으로 설계되었습니다. 역사적 무게를 견뎌온 유진상가 일대는 49층 규모의 주상복합 단지로 탈바꿈할 예정입니다.



## 걷고, 기억하고, 사랑하라

햇살이 눈부신 일요일 오후 3시, 역사 도보 기행인 <기억의 공간, 서대문 독립공원> 프로그램 참여를 위해 독립문 앞에 섰습니다. 스탬프 투어북에 첫 도장을 찍으며 설레는 마음으로 여정을 시작합니다.

여행 참가 바로 가기



### 서대문 독립공원 도보여행

운영일시 매주 (토), (일) 15:00

문의 문화체육과 ☎ 02-330-1649



### 사대의 흔적 위로 핀 자주독립의 꽃

청나라 사신을 맞이하던 영은문은 이제 기둥을 받치던 돌덩이로만 남았습니다. 바로 뒤에는 올해 보수 공사를 마친 독립문이 서 있습니다. 흔히 일제로부터의 독립을 떠올리지만, 청나라를 향한 사대(事大)의 굴레를 벗어던지겠다는 의지를 담고 있습니다.

### 그날의 발자국, 그날의 목소리



이병희 지사의 풋프린팅 동판

3·1독립선언기념탑으로 향하는 길 양옆으로 독립지사 30인의 송고한 삶이 ‘풋프린팅 동판’으로 새겨져 있습니다. 고문 앞에서도 의연했던 이병희 지사의 작디작은 발, 누구나 독립운동가가 될 수 있었다던 김우전 지사의 발자국을 가만가만 들여다봅니다.

### 평화로운 공원 속, 슬픈 판옵티콘



아이들의 웃음소리로 가득한 공원 너머로 서대문형무소의 붉은 담벼락이 보입니다. 3,000명 규모의 거대한 감옥이 되기까지, 얼마나 많은 투사가 이곳을 거쳐 갔을까요. 중앙 감시탑에서 수용자들을 감시하던 판옵티콘 구조가 담장 밖에서도 선명합니다. 조국의 독립을 보지 못하고 생을 마감해야 했던 이들의 원통함이 여전히 공기 중에 머무는 듯했습니다.

\*판옵티콘: 제리미 벤담이 제안한 감옥 구조. 중앙 감시탑에서 모든 수용자를 감시할 수 있으나 수용자는 감시자를 볼 수 없도록 설계되어 항상 감시받고 있다는 심리적 압박을 느끼게 함

### 우리 모두는 독립의 씨앗이었다

“특별한 사람만 독립운동을 한 게 아니에요. 모두가 각자의 자리에서 독립의 씨앗을 품고 살았던 거죠.” 해설사님의 말씀이 귓가에 맴돕니다. 6월, 서대문 독립공원을 천천히 걸어보시길 권합니다. 그 길 위에서 우리가 기억해야 할 이름들을 마주하며, 지금의 평화를 더 깊이 사랑하게 되길 바랍니다.

대한민국임시정부기념관에서 내려다 본 독립공원 전경





# 제9회 전국동시지방선거 투표 안내

## ④ 변경된 투표소 현황

투표구명	해당구역(동)	변경(전)**	변경(후)	비고
홍제제1동 제4투표구	4~5동, 10동, 15~17동	사일런트 플로우 (1층, 카페)	서울고은초등학교 (1층, 과학실)	
홍은제2동 제1투표구	11~12동, 14~16동, 38동	서대문구보건소 별관 우리들 치매안심센터	홍은2동주민센터 (2층, 대강당)	
홍은제2동 제5투표구	17동~23동	홍은2동주민센터 (2층, 대강당)	서대문뇌병변장애인비전센터 (4층, 체육활동실)	장소 변경
남가좌제1동 제4투표구	4동, 11~15동, 25~26동, 33~34동	서대문구인생케어평생학습관 (1층, 강당)	시립서대문농아인복지관 (별관 8층, 강당)	
남가좌제2동 제6투표구	30~32동, 43~45동	명지대학교 국제관 (2층, 舊 경영대학 교학팀)	명지대학교 MCC관 (1층, 서대문구 다목적체육시설)	
북가좌제1동 제2투표구	14~16동, 18동, 22동	북가좌초등학교(강당)	북가좌초등학교(3관 1층, 과학실 1)	동일 장소 건물 변경
북가좌제1동 제3투표구	10동, 17동, 19~21동	북가좌초등학교(강당)	북가좌초등학교(나래마루 체육관)	
북가좌제2동 제1투표구	10~12동, 21동, 26동, 42동	북가좌2동주민센터 (2층, 다목적실)	행복한 밥상 (1층, 舊 북가좌2동 주민센터)	동일 장소 건물 명칭 변경
북가좌제2동 제5투표구	5동, 15동, 23~24동, 29동, 35동	舊 커피전문점 SANMEAG(고래한입피자)	북가좌2동주민센터 (6층, 대강당)	장소 변경

\*\*제21대 대통령선거(2025. 6. 3.) 당시 투표소

## ④ 전입신고에 따른 선거일투표소 안내

5. 12.까지 신고

전입신고한 새로운 주소지의 투표소에서 투표

5. 13.부터 신고

전입신고 전 과거 주소지의 투표소에서 투표

## ④ 투표 일정 및 장소

### ·사전투표

- 일시 2026. 5. 29.(금)~5. 30.(토) 06:00~18:00
- 장소 전국에 설치된 사전투표소 어디서나

### ·본투표

- 일시 2026. 6. 3.(수) 06:00~18:00
- 장소 지정된 투표소

※각 세대별 발송된 투표안내문 참고

## ④ 투표 방법

내 투표소 또는 사전투표소 확인 후 신분증 지참하여 투표소 방문

## ④ 투표 순서

※본투표의 경우만 해당



문의 자치행정과 ☎ 02-330-1313, 동 주민센터



# 사람과 동물의 행복한 동행

서대문구는 사람과 동물이 함께 안전하고 행복하게 살아가는 지역 환경을 만들기 위해 내품애(愛)센터를 중심으로 다양한 동물 친화 정책을 추진하고 있습니다. 반려인과 비반려인의 행복한 동행을 위한 다양한 서대문구 반려동물 정책을 만나보세요.

## 2026년 봄철 광견병 예방접종 실시

- 기간** ~2026. 6. 30.(화)
- 대상** 생후 3개월 이상의 반려동물(개, 고양이)
- 장소** 관내 지정 동물병원
- 비용** 시술료 1만 원(소유주 부담), 예방백신 비용 무료  
※단, 개는 동물등록된 경우만 광견병 예방백신 지원 가능
- 문의** 반려동물지원과 ☎ 02-330-4373



서대문구청 누리집 공지사항 바로 가기



## 따뜻한 가족이 되어 주세요!

책임감 있는 보호자님을 기다리고 있습니다. 내품애(愛)센터에서 함께 산책하고, 교감하는 시간을 가져보세요! 입양을 원하시면 내품애(愛)센터에 입양 상담을 신청해 주세요.

입양 문의 서대문 내품애(愛)센터 ☎ 02-330-3821

축하해 주세요!  
이안, 행복이가 새로운 가족을 찾았습니다.

서대문 내품애(愛)센터 인스타그램 바로 가기



입양 문의 바로 가기



루시

아직 세상이 낯선 꼬꼬마 루시의 든든한 울타리가 되어 평생 따뜻한 봄날을 선물해 주세요.



몰랑

'쓰담쓰담'을 부르는 애교만점 몰랑이의 발라당 보러 오세요.

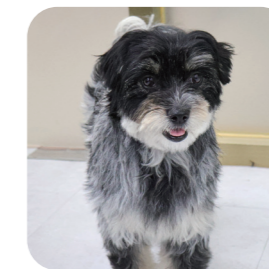

노키

매력 넘치는 눈썹과 초롱초롱한 눈망울이 정말 사랑스럽죠? 이제는 가족 품에서 사랑받고 싶대요.



노라

살금살금 다가오는 모습이 사랑스러운 노라예요. 차분한 성격이라 함께 있으면 마음이 편안해져요.

우리 동네 사용 설명서 ⑥

함께라서 더 따뜻한 동네 **홍은동**

홍은동은 누구에게나 따뜻한 일상을 선물하는 공존의 공간입니다. 이곳에는 다양한 장애인 복지시설을 비롯해 자원되살림센터, 내품애(愛)센터 등 함께 사는 삶의 가치를 일상에서 누릴 수 있는 장소들이 자리하고 있죠. 사람과 동물 그리고 자연이 서로의 온기로 연결되는 우리 동네, 홍은동을 자랑합니다.



청년의 꿈을 응원하는 카페 **「폭포」**

행복장학금은 제게 '나눔의 가치'를 일깨워준 소중한 기회였습니다. 지역 사회의 응원이 가수라는 꿈을 향해 나아가는 저에게 큰 용기가 되었습니다. 특히 카페 「폭포」에서 노래하며 구민들과 소통했던 기억에 더해, 이번 장학금 수혜로 서대문구에 대한 애정이 더욱 깊어졌습니다.

2026년 상반기 행복장학금 수혜자 김현준 님



파이루스의 응원단장으로서 열심히 활동해 온 시간들을 행복장학금을 통해 인정받은 것 같아 뿌듯합니다. 차담회에서 카페 「폭포」의 뜻깊은 취지를 직접 듣고 나니, 제가 받은 이 응원이 더욱 소중하게 느껴졌고, 활동을 이어갈 큰 에너지가 되었어요. 앞으로도 지역 사회에 활력을 불어넣는 열정적인 모습을 보여드리겠습니다!

2026년 상반기 행복장학금 수혜자 박도현 님

※카페 「폭포」 행복장학금은? 카페 「폭포」의 운영 수익금을 재원으로 조성되어 관내 학생들에게 수여되는 지역 나눔 장학금

지속 가능한 지구를 꿈꾸는 **자원되살림센터(서대문구 리앤업사이클플라자)**

2년 전 자원되살림센터에서 리더 양성 과정을 수료한 후, 자원되살림리더로 활동하고 있어요. 지금도 센터의 다양한 강의를 통해 꾸준히 배우며, 현장에서 '비우고, 행구고, 분리하고, 섞이지 않게' 버리는 4원칙을 강조하고 있습니다. 지속 가능한 지구는 일상의 작은 실천이 모일 때 만들어진다는 것을 더 많은 이웃과 나누고 싶습니다.

자원되살림리더 안옥희 님



사람과 동물이 함께 행복한 **서대문구 내품애(愛)센터**

1년 전 내품애센터에서 반려견 '호두'를 입양한 후, 센터에서 운영하는 여러 프로그램에 열심히 참여하고 있습니다. 덕분에 호두를 더 잘 이해하게 되었죠. 특히 사회화 교육 과정이 좋았는데, 반려인과 비반려인의 공존을 위해 꼭 필요한 교육이라고 생각합니다. 내품애센터가 성숙한 반려 문화를 배우고 나누는 공간이 되길 바랍니다.

내품애 아카데미 수강자 김여빈 님



장애인과 비장애인이 함께 내일을 그리는 **서대문뇌병변장애인비전센터**

이용인 한 분 한 분의 속도와 특성에 맞춰 일상생활훈련을 진행하고 있어요. 뇌병변센터에서 쌓은 작은 성취들이 든든한 밑거름이 되어, 이용인분들이 지역 사회의 당연한 구성원으로서, 스스로 선택하고 참여하는 주체적인 삶을 살아가실 수 있도록 곁에서 든든한 동행자가 되겠습니다.

작업치료사 이세희 님



※작업치료사란? 환자의 정신적·정서적 불안 및 질환, 신체적 장애를 치료하기 위해 작업훈련, 레크레이션 등의 치료 활동을 수행하는 치료사

6월 의사  
운영 일정

제315회  
서대문구의회  
임시회

6. 17.(수)~6. 23.(화)  
7일간

· 구정에 관한 질문  
· 조례안 등 안건 심사

※본 계획은 의장이 운영위원회와 협의한 결과 및 기타 사유 등에 따라 변경될 수 있습니다.

제12기 서대문청소년의회 의정활동 시작



서대문구의회가 운영하는 '제12기 서대문청소년의회'가 본격적인 의정활동을 시작했습니다. 제1회 임시회를 통해 신주경 의장과 권도요·김민건 부의장을 선출하고, 환경·교육·복지·문화 등 4개 상임위원회 구성을 마쳤습니다. 제12기 서대문청소년의회는 '변화! 참여와 공유로 시작되다!'라는 슬로건 아래, 오는 12월까지 상임위원회별로 지역 사회 현안을 토론하고 정책을 개발·제안하는 활동을 이어갈 예정입니다.

사진으로 보는 서대문구의회



제314회 서대문구의회 임시회(행정복지위원회)



제314회 서대문구의회 임시회(재정건설위원회)



제6회 서대문구 유도대회



제49회 서대문구협회장배 축구대회

앞서 뛰는 서대문구의회 의원 발의



「서대문구 출생 미등록 아동 발굴 및 지원 조례」 제정

출생 미등록으로 복지 사각지대에 놓인 아동을 보호하기 위해 조례를 마련했습니다. 구청장이 미등록 아동의 신원을 확인해 '아동 지원대상 확인서' 등을 발급할 수 있는 제도적 근거를 마련하여, 최소한의 신원 확인을 거치면 교육·의료 등 필수적인 기본권을 보장받을 수 있습니다.

김덕현 의회운영위원장

「서대문구 뇌병변장애인에 대한 지원에 관한 조례」 제정

뇌병변장애인의 특성을 고려해 이동 지원, 의사소통 보조, 돌봄을 아우르는 맞춤형 복지 조례를 마련했습니다. 뇌병변장애인이 지역 사회에서 자립할 기반을 다졌다는 점에서 의미가 큼니다. 이번 조례는 서대문구가 장애 유형별 특성을 반영한 맞춤형 복지정책을 선도적으로 추진하는 계기가 될 것입니다.

이동화 의원

「서대문구 여성의 경제활동 촉진과 일·생활 균형 지원 조례」 전부개정

여성의 경제활동을 촘촘히 지원하고자 조례를 전면 개정했습니다. 재취업 지원 중심 정책에서 벗어나 '경력단절 예방'과 '일·생활 균형' 지원에 초점을 맞췄습니다. 공공 돌봄의 제도적 근거를 마련하여 서대문구가 일과 삶이 조화로운 가족친화도시로 거듭나는 토대가 될 것으로 기대합니다.

강민하 의원

「서대문구 소상공인 보호 및 지원에 관한 조례」 개정

자금 대출 위주의 소상공인 정책을 보완하고자 조례를 개정했습니다. 특히 제명에 '보호'를 명시해 생존권 보장과 사회안전망 확충에 집중했습니다. 위기 상황에서 소상공인을 안전하게 보호하고, 급변하는 환경에서 자생력을 키울 수 있도록 체계적인 지원을 위한 기틀을 마련했습니다.

서호성 의원

「서대문구 발달장애인의 사회활동을 위한 배상 책임보험 가입 및 지원 조례」 제정

발달장애인의 '도전적 행동'으로 인한 배상책임 걱정을 덜고자 보험료 지원 조례를 신설했습니다. 발달장애인 가정의 부담을 완화해 사회활동을 돕는 든든한 안전망이 될 것입니다. 이를 통해 발달장애인과 이웃이 함께 살아가는 지역 사회를 조성하는 데 기여할 것으로 기대합니다.

이용준 의원

「서대문구 학교폭력예방 및 대책에 관한 조례」 개정

학교폭력 예방 시책의 제도적 기반을 마련하고자 조례를 개정했습니다. 피해가해 학생 간 '관계회복 프로그램' 운영 근거를 신설하고, 피해 학생 지원을 위해 상담·보호시설과의 연계 규정을 추가했습니다. 이로써 지역 사회가 함께 안전한 교육환경을 조성하는 데 기여할 것으로 기대합니다.

윤유현 의원

※도전적 행동: 발달장애인이 자신의 의사나 욕구를 적절히 표현하지 못할 때 자해, 타해, 기물 파손 등으로 나타나는 행동

### 초록빛 휴식으로 다시 시작하는 일상 '백련산 숲속치유센터'에 직접 가봤습니다!



#### 힐링을 뛰어넘는 치유의 시간!

몸과 마음이 맑아지는 특별한 경험이었어요! 현재 나의 스트레스 수준과 몸 상태를 세밀하게 점검해 보고, 숲길을 거닐며 여유를 만끽했습니다. 도심과 멀지 않은 곳에서 자연이 주는 위로를 경험하고 싶은 분들께 강력히 추천합니다.

정선희 님

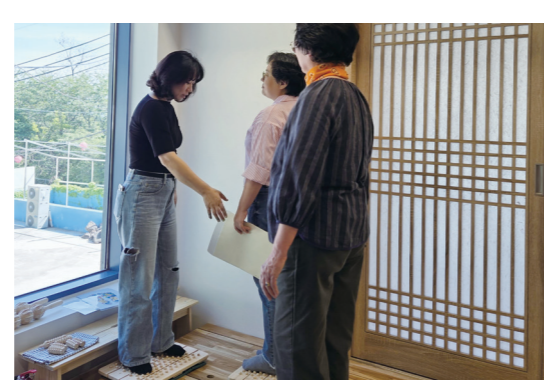

#### 자연을 만끽하며 걱정·근심 말끔하게 해소하세요!

일상의 걱정과 스트레스를 말끔히 씻어내는 시간이었습니다. 자연의 품에서 온전한 휴식을 누리게 정말 오랜만이라 더욱 소중한 경험이었어요. 진정한 힐링이 필요하다면, 푸른 자연이 기다리는 백련산 숲속치유센터를 꼭 방문해보세요.

이임수 님



#### 몸과 마음을 깨우는 숲속 치유 레시피

건강 측정부터 (건)반신욕, 아로마테라피, 숲 산책, 싱잉볼 명상, 티타임까지. 알차게 구성된 2시간의 프로그램을 마치고 나면, 일상을 다시 시작할 긍정 에너지 풀 충전!

안지희 님



#### 백련산에서 채우는 활력 에너지

백련산 숲속치유센터에서 AI 스캔 진단, 스트레스 측정 등 정밀한 건강 체크부터 차담, 명상, 편백 건식 좌욕, 아로마 마사지까지 다채로운 프로그램을 경험했습니다. 숲 산책을 통해 삶의 활력도 얻었죠.

염민우 님

### 구민의 눈으로 본 정책 현장 구청홍보단이 간다!



#### 아이들이 안심하고 뛰어노는 '키즈카페 흥제1동점'

최근 흥제역 인근에 새로 문을 연 서울형 키즈카페 흥제1동점에 다녀왔어요. 아이들이 안심하고 뛰어놀 수 있는 안전하고 신나는 공간이었어요. 개인 놀이 돌봄서비스도 제공된다고 하네요!

임혜미 님



#### '키즈카페 흥제3동점'에서 육아 행복 300% Up!

어린이날 기념으로 서울형 키즈카페 흥제3동점을 무료 이용했어요. 독립문 광장에서 신나게 놀며 더위에 지쳐갈 무렵, 키즈카페에 들러 친구들과 시원하고 쾌적하게 하루를 잘 마무리했습니다. 아이들도 엄마들도 행복 Up! 김희영 님



#### '신촌문화발전소'에서 예술혼을 불태워보세요!

신촌문화발전소에서 딸과 함께 무대에 서는 꿈을 드디어 이뤘습니다. 노래 부르기에 최적인 높은 층고, 스태프들의 섬세한 배려와 합리적인 대관료 덕분에 공연에만 집중할 수 있었어요.

박혜진 님



#### 어린이날은 즐거움 가득한 '카페 「폭포」'에서!

카페 「폭포」에서 온 가족이 특별한 하루를 보냈습니다. 다채로운 프로그램과 먹거리, 흥미로운 체험들까지! 내년 어린이날이 벌써부터 기다려질 만큼 행복했던 하루, 우리 가족의 단골 코스로 짚었습니다.

최지원 님

## 행정 특특

### 고유가 피해지원금 신청하세요!

- 신청기간** 2026. 5. 18.(월)~7. 3.(금)
- 대상** 국민의 70%
- ※1차 기간에 신청·지급 받은 경우 2차 기간에는 신청·지급 불가
- 내용**
  - (지원금액) 구민 1인당 10~55만 원
  - (사용기한) ~2026. 8. 31.(월)
  - (사용지역) 서울특별시
  - (사용처) 서울사랑상품권 가맹점, 소상공인 매장  
※유희·사행업종 사용 불가
  - (지급수단) 신용·체크카드, 서울사랑상품권, 선불카드 중 선택
- 신청방법**
  - 온라인: 카드사·서울사랑상품권 앱과 누리집
  - 오프라인: 주소지 관할 동 주민센터, 은행 영업점
- 문의** 서대문구 콜센터 ☎ 02-3140-4810, 주소지 관할 동 주민센터



서대문구청 누리집 공지사항 바로 가기

### 니코틴이 있다면 모두 담배입니다!

- 시행일** 2026. 4. 24.(금)
  - 관련법령** 「담배사업법」 제2조
  - 내용** 담배 포함 대상 확대
- | 구분     | 변경(전) | 변경(후)  |
|--------|-------|--|
| 담배의 정의 | 연초의 잎 | 연초나 니코틴을 원료로 제조한 것<br>※담배의 줄기·뿌리로 만든 제품, 전자담배(합성 니코틴)도 「담배사업법」상 담배에 해당 |
- 금연구역 내 전자담배 사용 금지, 청소년 판매 금지
  - 담배자동판매기 설치 시 담배소매인 지정 필요
  - 담배자동판매기는 성인인증장치 부착 필수
  - 전자담배 가향물질 표시 금지
  - 문의** 서대문구보건소 지역건강과 ☎ 02-330-8669



### 모바일신분증으로 무인민원발급기에서 편리하게 본인확인하세요!

- 대상** 지문 인식에 어려움을 겪는 사용자 등
- 사용방법** 무인민원발급기에서 주민등록번호 입력 → 모바일신분증 앱으로 발급기 화면에 표시되는 QR코드를 촬영하여 본인확인 → 제증명 발급  
※제적 및 가족관계등록부 제증명의 경우 지문 인식을 통한 발급만 가능
- 모바일 주민등록증 발급 방법**  
※모바일 주민등록증이란?  
스마트폰에 발급받아 사용 가능한 디지털 형태의 신분증으로 실물 신분증과 법적으로 동일한 효력이 있음
- 방법 1.** 정부24에서 IC주민등록증 신청 → 2주 후 배송되는 IC주민등록증 수령 → 휴대전화에 태깅해 모바일 주민등록증 발급
- 방법 2.** 주민등록증 지참하여 동 주민센터 방문 신청
- 문의** 민원여권과 ☎ 02-330-1146



모바일 신분증 안내 바로 가기

### 2025년 기준 경제총조사를 실시합니다!

- 기간** 2026. 6. 1.(월)~7. 22.(수)
- 비대면: 2026. 6. 1.(월)~6. 30.(화)
- 대면: 2026. 6. 12.(금)~7. 22.(수)
- 대상** 서대문구에서 산업활동을 하는 모든 사업체  
※자세한 내용은 2025년 기준 경제총조사 누리집 참고
- 내용**
  - (조사목적) 국가 주요 정책 수립 및 기업 경영 계획 기초 자료로 활용
  - (조사항목) 영업기간, 인공지능 활용, 총종사자 수 및 연간급여액, 사업실적 등
- 조사방법** 조사원 방문 대면조사 원칙, 비대면조사(온라인, 전화) 병행
- 문의** 스마트정보과 ☎ 02-330-8683



2025년 기준 경제총조사 누리집 바로 가기

## 행정 특특

### 2026년 지역사회건강조사를 안내합니다!

- 기간** 2026. 5. 16.(토)~7. 31.(금)
- 대상** 서대문구 거주 19세 이상 성인 915명 (무작위 선정 표본가구 가구원)
- 내용**
  - (조사목적) 지역 건강통계 생산 및 맞춤형 보건의료서비스 수립 기초자료로 활용
  - (조사항목) 흡연·음주·신체활동, 만성질환 관리 등 17개 영역
  - (참여혜택) 신세계 상품권(1만 원) 제공
- 조사방법** 조사원 방문 대면조사
- 문의** 가좌보건지소 ☎ 02-330-8671

### 주택 임대차 계약하면 30일 이내에 신고하세요!

- 신고기한** 주택 임대차 계약 후 30일 이내
- 대상** 보증금 6천만 원 또는 월차임 30만 원을 초과한 주택 임대차 계약을 체결한 계약 당사자 (임대인·임차인)
- 내용** 주택임대차계약 체결 사실 신고 (미신고 시 과태료 부과)  
※계약기간 중 임대차 금액 등 변경사항 발생 시, 30일 이내 변경 신고
- 신고방법** 계약 대상 건물 소재지 관할 동 주민센터 방문 신고, 온라인 신고
- 준비서류** 임대차 계약서(확정일자 부여 시) 또는 임대차 계약 신고서
- 문의** 부동산정보과 ☎ 02-330-1249, 동 주민센터



부동산거래관리시스템 바로 가기

### 6월은 정기분 자동차세 납부의 달입니다!

- 기간** 2026. 6. 16.(화)~6. 30.(화)
- 대상** 2026. 6. 1. 기준 자동차 소유자 (이륜차·건설기계 포함)
- 납부방법**
  - 온라인 납부: (PC) 서울시 ETAX, (모바일 앱) STAX
  - 은행 납부: 전국 은행 CD/ATM기
  - 전용계좌 납부: 고지서에 기재된 개인별 전용(가상) 계좌로 계좌이체
  - ARS 납부: ☎ 1599-3900 연락하여 신용카드 납부
- 문의** 지방소득세과 ☎ 02-330-1351

### 알쏭달쏭한 음식물쓰레기 배출 방법 알려드립니다!

- Q. 과일 껍질도 음식물쓰레기인가요?**  
**A.** '음식물류 폐기물'은 식자재 또는 음식물의 생산, 유통, 가공, 조리, 보관, 소비 과정 등에서 발생하는 쓰레기와 남겨져 버려지는 음식물 등을 말합니다. 따라서 사과, 굴, 바나나 껍질 등은 음식물쓰레기로 배출하여야 합니다.  
※파인애플, 코코넛 등의 딱딱한 껍데기와 복숭아, 살구 등의 씨는 일반쓰레기에 해당
- Q. 상한 음식이나 곰팡이 핀 식재료를 동물이 먹는 사료로 만든다고요?**  
**A.** 네. 재활용 과정에서 깨끗하게 처리 가능하므로 음식물쓰레기로 배출하시면 됩니다.
- Q. 된장이나 고추장은 어떻게 버리나요?**  
**A.** 일반쓰레기로 배출합니다.
- Q. 음식물처리기(감량기)의 부산물은 어떻게 버리나요?**  
**A.** 음식물쓰레기로 배출합니다.
- Q. 인터넷에 '일반쓰레기'라고 나와 있으면 일반쓰레기로 배출하는 게 맞죠?**  
**A.** 인터넷상의 정보들은 정확하지 않을 수 있으니 청소행정과로 문의하세요.



#### 음식물쓰레기 줄이는 생활 속 작은 실천

- 식재료는 먹을 만큼만 구매하기
- 먹을 만큼만 조리하기
- 냉장고 자주 정리하기

- 문의** 청소행정과 ☎ 02-330-1564



## 복지 든든

### 2026년 음식물류폐기물 RFID 종량기 설치 지원사업을 안내합니다!

- 기 간** ~예산 소진 시
- 대 상** 관내 공동주택 및 일반주택(단독·다세대·다가구)  
※2014년 11월 이후 준공된 70세대 이상 공동주택 제외
- 내 용** RFID 종량기 구매·설치비 지원  
※주요 설치 조건  
- 주택 소유주 및 거주자 전원 설치 동의 필수  
- 지상 1.5~2m<sup>2</sup> 내외의 상시 전력 제공 가능  
- 쓰레기 수거 차량(5t) 진출입 가능 등
- 신청방법** 전자우편 신청<jinsu0102@sdm.go.kr>
- 문의** 청소행정과 ☎ 02-330-1530

### 운전면허 자진반납 어르신 교통카드 지원사업을 안내합니다!

- 기 간** ~12월 말
- 대 상** 운전면허를 자진반납한 70세 이상 (1956. 12. 31. 이전 출생) 서대문구민
- 내 용** 최초 1회에 한해 1인당 20만 원이 충전된 교통카드 제공
- 신청방법** 주민등록상 주소지 관할 동 주민센터 방문 신청 (운전면허증 지참)
- 문의** 교통행정과 ☎ 02-330-1559

### 초보 아빠와 함께하는 토요 출산교실 신청하세요!

- 일 시** 2026. 6. 27.(토) 10:00~12:00
- 대 상** 서대문구 예비 부모 10쌍(20명)
- 장 소** 서대문구보건소 6층 보건교육실
- 내 용**  
- 자연분만과 제왕절개 과정 설명, 분만 시 도움이 되는 마사지 방법 교육  
- 신생아의 특성, 돌봄 방법 교육 및 실습(안는 법, 속싸개 싸기, 목욕법)
- 신청방법** 전화 신청, 임신출산정보센터 온라인 신청
- 신청·문의** 모자건강증진센터 ☎ 02-330-3804



서울시 임신출산정보센터 바로 가기

### 우리 가족의 안부가 걱정된다면? 똑똑문안서비스 이용하세요!

- 기 간** 연중
- 대 상** 안부 확인이 필요한 서대문구민 (중장년, 어르신, 장애인 등)
- 내 용** 대상자의 휴대폰 수·발신 이력 등을 모니터링하는 안부 확인 서비스 제공
- 신청방법** 주소지 관할 동 주민센터 방문 신청
- 문의** 인생케어과 ☎ 02-330-1573, 동 주민센터

### 2026년 상반기 서대문구 '찾아가는 자전거 수리센터' 운영합니다!

- 기 간** ~2026. 6. 29.(월) 10:00~16:00
- 대 상** 서대문구민
- 내 용** 경정비 지원(안전 점검, 기어세팅 등) 및 부품 교체(공임비 무료, 부품은 시중가 실비 청구)

#### 운영일정

※당일 접수된 물량이 많을 경우, 조기 운영 종료될 수 있음

일시	장소	일시	장소
5. 25. (월)	서대문구행복그린센터 (홍제천로 111)	6. 15. (월)	DMC래미안e편한세상 (수색로 100)
5. 27. (수)	DMC래미안클라시스 (증가로 191)	6. 17. (수)	e편한세상신촌 (북아현로1가길 20)
6. 1. (월)	힐스테이트신촌 (이화여대8길 123)	6. 22. (월)	인왕산힐스테이트 (동일로34길 46)
6. 8. (월)	연희파크푸르지오 (홍제천로 136)	6. 24. (수)	홍제역해링턴플레이스 (세무서8길 30)
6. 10. (수)	DMC센트레빌 (거북골로 120)	6. 29. (월)	천연동주민센터 (성산로 694)

- 이용방법** 현장 신청
- 문의** 도로과 ☎ 02-330-1906



서대문구청 누리집 공지사항 바로 가기

## 복지 든든

### 2026년 다문화가족 자녀 교육활동비 신청·접수하세요!

- 신청기간** 2026. 6. 1.(월)~6. 30.(화)
- 대 상** 교육급여를 받지 않는 기준중위소득 100% 이하 서대문구 거주 다문화가족 7~18세 자녀(2008. 1. 1.~2019. 12. 31. 출생, 대한민국 국적)
- 장 소** 서대문구가족센터(증가로 244, 2층)
- 내 용**  
- 학습지원 및 진로개발을 위한 교육활동비(교재 구입, 독서실 이용, 자격증 취득) 지원  
- NH농협카드 포인트 지급 (초등: 연 40만 원, 중등: 연 50만 원, 고등: 연 60만 원)
- 신청방법** 구비서류 지참하여 방문 신청
- 문의** 서대문구가족센터 ☎ 070-4905-6587



서대문구가족센터 누리집 바로가기

### 2026년 '가치가치' 가족봉사단 및 서대문구 대학생봉사단 모집합니다!

구분	'가치가치' 가족봉사단	서대문구 대학생봉사단
신청기간	2026. 6. 8.(월) 09:00~6. 19.(금) 18:00	
운영기간	2026. 7.~11.	2026. 9.~11.
모집 대상	서대문구민 30가족 (약 100명)	서대문구 관내 대학교 재학생 및 서대문구 거주 대학생
활동 장소	서대문구청, 봉사 활동처	서대문구청, 봉사 활동처
활동 내용	7월: 발대식 및 기본교육 9월: 송편 만들기 10월: 환경정화 플로깅 (총 3회)	9월: 발대식, 기본교육 10월: 북한산 야생화 동산 꽃심기 11월: 연탄나눔(총 3회)

※일정 등 상세 내용은 변동될 수 있음

- 신청방법** 온라인 신청 ※자원봉사센터 공지사항 확인
- 문의** 자치행정과 ☎ 02-330-1282



서대문구자원봉사센터 바로 가기

## 건강 튼튼

### 세브란스병원과 함께하는 지역주민 미니건강강좌 신청하세요!

- 일 시** 2026. 6. 17.(수) 15:30~16:30
- 대 상** 서대문구민 200명(선착순)
- 장 소** 서대문구청 6층 대강당
- 내 용**  
- (강사) 세브란스병원 심장내과 최동훈 교수  
- (14:30~15:30) 서대문구보건소 보건사업 홍보부스 운영  
- (15:30~16:30) 협심증 예방 및 관리 건강강좌
- 신청방법** 전화 신청, 온라인 신청
- 신청·문의** 지역건강과 ☎ 02-330-3806



미니건강강좌 신청 바로 가기

### 여성건강을 위한 요실금 건강강좌 대상자 모집합니다!

- 일 시** 2026. 6. 30.(화) 10:30~11:30
- 대 상** 서대문구민 200명(선착순)
- 장 소** 서대문구청 6층 대강당
- 내 용**  
- (강사) 명지병원 비뇨의학과 이소연 교수  
- 요실금의 종류와 질환별 치료 방법
- 신청방법** 전화 신청, 온라인 신청
- 신청·문의** 지역건강과 ☎ 02-330-3806



건강강좌 신청 바로 가기

### 만성질환 예방·관리를 위한 고혈압·당뇨병 건강 교실을 안내합니다!

- 일 시** 매주 월요일 14:00~16:00
- 대 상** 서대문구민
- 장 소** 하하호호 홍제마을활력소(동일로483)
- 내 용**  
- 혈압·혈당 측정 및 결과 상담  
- 고혈압·당뇨병 질환관리, 영양관리, 운동관리
- 신청방법** 전화 신청 ※사전 예약 필수
- 신청·문의** 지역건강과 ☎ 02-330-3806

## 건강 튼튼

### 사람유두종바이러스(HPV) 무료 예방접종 대상을 확대합니다!

- 시행일** 2026. 5. 6.(수)
- 접종대상** 12~17세 여성 청소년, 18~26세 저소득층 여성, 12세 남성 청소년(2014. 1. 1~12. 31. 출생)
- 접종장소** 전국 지정의료기관  
※예방접종도우미 누리집에서 확인 가능
- 내용** 12세 남성 청소년 무료 예방접종 대상자 포함

구분	접종 횟수	접종 간격
12~14세 여성 청소년	2회	6개월
12세 남성 청소년		
15~26세 저소득층 여성	3회	2차: 2개월, 3차: 4개월

※미성년자는 부모 등 법정대리인 동행이 가능한 경우에는 관계를 증명할 수 있는 서류(가족관계증명서 등), 동행이 어려운 경우에는 보호자가 작성한 예진표와 예방접종 시행 동의서 지참하여 방문

- 접종백신** HPV 4가 백신
- 접종비용** 무료
- 문의** 서대문구보건소 예방접종실  
☎ 02-330-8915, 1838



예방접종도우미 누리집 바로 가기

### 2025~2026절기 코로나19 예방접종 연장되었어요!

- 접종기간** ~2026. 6. 30.(화)
- 접종대상** 65세 이상 미접종자(1960. 12. 31. 이전 출생), 생후 6개월 이상 면역저하자 및 감염취약시설 입원·입소자  
※면역저하자는 5. 1.부터 추가 접종 가능 (단, 최소 접종 간격 90일 준수)
- 접종장소** 전국 지정의료기관  
※예방접종도우미 누리집에서 확인 가능
- 접종백신** 현재 변이에 맞춘 LP.8.1 단가백신 (화이자, 모더나)
- 접종비용** 무료
- 문의** 서대문구보건소 예방접종실  
☎ 02-330-8944



예방접종도우미 누리집 바로 가기

### 정신건강 심리상담 바우처 신청하세요!

- 기간** 연중
- 대상** 정신의료기관, 정신건강복지센터, 대학교 상담센터에서 우울·불안 등으로 심리상담이 필요하다고 인정받은 자
- 내용** - 전문 심리상담 바우처 지원(총 8회)  
- 소득에 따른 정부지원금 차등 지원(본인부담금 0~50%)
- 신청방법** 거주지 관할 동 주민센터 방문 신청, 온라인 신청
- 문의** 서대문구정신건강복지센터  
☎ 02-330-8696, 8853



복지로 바로 가기

### 동별 찾아가는 치매 선별검진을 안내합니다!

- 기간** ~2026. 7. 10.(금) 10:00~16:00

행정동	검진 일정	장소
남가좌1동	6. 11.(목)~6. 12.(금)	남가좌1동주민센터 지하2층 커뮤니티실1
남가좌2동	6. 17.(수)~6. 18.(목)	남가좌2동주민센터 3층 대회의실
북가좌1동	6. 24.(수)~6. 26.(금)	북가좌1동주민센터 2층 문화3교실
북가좌2동	7. 8.(수)~7. 10.(금)	북가좌2동주민센터 5층 다목적실

- 대상** 60세 이상 모든 주민 ※치매 진단자 제외
- 내용** 치매 인지선별 검진 및 상담, 우울 선별 검진 및 상담, 한방건강증진 서비스 제공
- 신청방법** 전화 신청
- 준비물** 신분증(주민등록증, 운전면허증)
- 신청·문의** 서대문구 치매안심센터  
☎ 02-379-0183



서대문구 치매안심센터 바로 가기

## 교육 쑥쑥

### 서대문구 9개 대학 연합 행복캠퍼스 개강합니다!

- 대상** 서대문구민, 관내 사업장 재직자 및 학교 재학생
- 장소** 관내 9개 대학교
- 내용** 대학별 특화 프로그램(총 25개)

학교명	프로그램명	운영 일정 (7월 개강)	수강 인원
명지대학교	생성형 시를 활용한 웹툰 스토리보드 제작 과정	2026. 7. 7.~8. 6. (10회)	40명
명지전문대학	서대문구민 재테크 클래스(2기)	2026. 7. 2.~7. 23. (4회)	30명
연세대학교	지역의 지속 가능성을 위한 맞춤형 AI 교육	2026. 7. 7.~8. 7. (10회)	50명
이화여자대학교	AI 바이브 코딩 창업 부트캠프 - 5주 만에 나만의 AI 프로젝트 런칭하기	2026. 7. 20.~8. 20. (12회)	30명

※세부 프로그램 내용 및 일정은 변경될 수 있음

- 신청방법** 서대문구평생학습포털 공지사항 확인
- 문의** 교육지원과 ☎ 02-330-1043



서대문구평생학습포털 바로 가기

### 일하는 모두에게 필요한 노동법 시민노동법을 학교 참여자 모집합니다!

- 신청기간** 2026. 5. 25.(월)~6. 1.(월)
- 운영기간** 2026. 6. 2.(화)~6. 30.(화) 매주 화요일 12:00~13:00
- 대상** 서대문구민 누구나
- 장소** 온라인(Zoom)
- 내용** 임금, 노동시간, 휴가, 실업급여 등 입사에서 퇴직까지 노동법의 모든 것
- 신청방법** 전화 신청, 방문 신청, 온라인 신청
- 신청·문의** 서대문구 노동자종합지원센터  
☎ 02-395-0720



서대문구 노동자종합지원센터 바로 가기

### 서대문구평생학습관 3분기 학습자 모집합니다!

- 대상** 서대문구민, 관내 사업장 재직자 및 학교 재학생

구분	서대문구평생학습관·융복합인재교육센터	서대문구인생케어 평생학습관
신청 일시	2026. 6. 15.(월) 9:00	2026. 6. 15.(월) 10:00
운영 기간	2026. 7. 6.(월)~	
위치	연희로36길 49	수색로2길 39, DMC금호리첸시아 102동 상가
내용	어학, 미술, 인문학, 바리스타, 컴퓨터, 인공지능 등 ※자세한 내용은 서대문구평생학습포털 참고	
신청 방법	서대문구평생학습포털 온라인(선착순) 신청 ※접수일에 학습관 방문 시 온라인 접수 지원	
문의	☎ 02-330-8849	☎ 02-330-1578

- 수강료** 무료



서대문구평생학습포털 바로 가기

### 자원되살림센터(리앤업사이클플라자) 프로그램에 참여하세요!

- 신청기간** 2026. 5. 29.(금)~선착순
- 장소** 자원되살림센터(모래내로 369)

운영 일시	프로그램명	모집 인원	운영 내용
7. 8.~7. 29. 매주 (수) 10:00~12:00	옷수선 오래 가치	성인 15명	- 단추 달기 등 기본 손바느질 - 기장 올리기 등 간단한 수선 ※준비물: 실, 바늘, 옷
7. 21.~7. 30. 매주 (화), (목) 10:00~12:00	2주 4일! 정리수납 오래 가치	성인 20명	- 냉장고, 주방, 옷장 정리 방법 - 수납 용품 만들기 ※준비물: 종이가방

- 신청방법** 서대문구청 누리집 온라인 신청
- 문의** 자원되살림센터(서대문구 리앤업사이클플라자)  
☎ 02-330-4961, 4964



서대문구청 누리집 통합신청 바로 가기

## 교육 쑥쑥

### 2026년 상반기 올해의 과학도서 저자 강연 수강생 모집합니다!

- 신청기간** 2026. 6. 2.(화) 10:00~마감 시
- 운영일시** 2026. 6. 18.(목) 19:00~21:00
- 대상** 청소년 및 성인 60명
- 장소** 서대문자연사박물관 1층 시청각실 (연희로32길 51)
- 내용** 「방하 곁에 머물기」 저자 (신진화 병하학자) 강연
- 신청방법** 온라인 신청
- 수강료** 무료
- 문의** 서대문자연사박물관 ☎ 02-330-8871



서대문자연사박물관 바로 가기

### 생물 다양성 증진을 위한 정기강연 신청하세요!!

- 신청기간** 2026. 6. 5.(금) 10:00~마감 시
- 운영일시** 2026. 6. 12.(금) 15:00~16:30
- 대상** 서대문구민 60명
- 장소** 서대문자연사박물관 1층 시청각실 (연희로32길 51)
- 내용** 생물 다양성의 중요성을 널리 알리고 그 가치를 되새기기 위한 강연
- 신청방법** 온라인 신청
- 수강료** 무료
- 문의** 서대문자연사박물관 ☎ 02-330-8871



서대문자연사박물관 바로 가기

### 날말 가로세로 Quiz

※ 서대문구선거관리위원회의 안내에 따라,  
오는 6월 지방선거 종료 시까지  
독자 참여 이벤트(퀴즈, 독자 후기)를 잠시 중단합니다.  
공정한 선거 문화를 조성하기 위한 부득이한 조치이오니  
구민 여러분의 너그러운 양해를 부탁드립니다.

### 2026년 프랑스 거리 음악 축제가 열립니다!

- 일시** 2026. 6. 20.(토)
- 장소** 신촌 연세로 일대

구분	장소	행사내용
무대행사	스타광장	프랑스 내한가수 및 국내 뮤지션 공연
부대행사	연세로	플리마켓, 푸드마켓, 체험부스 등 운영

**문의** 문화체육과 ☎ 02-330-1438

### 서대문아트플릭스 6월 상영작 〈음악화-바흐에게 바치는 헌사〉를 만나보세요!

- 신청기간** 2026. 6. 6.(토) 10:00~6. 18.(목) 23:30
- 운영일시** 2026. 6. 20.(토) 13:00(상영 시간: 112분)
- 대상** 구민(어린이 관람가, 선착순)
- 장소** 북아현문화체육센터 1층 컬처박스 (북아현로 51)
- 내용** 바흐의 위대한 유산과 작곡가 노재봉의 신작이 한 무대에 올라 세대와 시대를 잇는 음악적 여정을 기록한 공연 영상
- 신청방법** 온라인 신청
- 문의** 서대문도시관리공단 ☎ 02-360-8646



북아현문화체육회관 누리집 바로 가기



## 알아 두면 쓸모 있는 신선한 정책 잡지

# 알쓸신잡

6월 호국보훈의 달을 맞아 태극기에 담긴 의미와 올바른 게양 방법 등을 알아봅니다. 현충일(6월 6일), 나라를 위해 목숨 바친 순국선열과 호국영령의 뜻을 기리며 태극기 달기에 동참해주세요.

### 태극기 4괘에 담긴 의미



- **건(乾)**: 하늘, 봄, 동쪽, 인(仁)
- **곤(坤)**: 땅, 여름, 서쪽, 의(義)
- **감(坎)**: 물, 겨울, 북쪽, 지(智)
- **이(離)**: 불, 가을, 남쪽, 예(禮)

※흰색 바탕은 밝음과 순수 그리고 전통적으로 평화를 사랑하는 우리의 민족성을 나타내고, 음(따랑)과 양(빨강)의 조화를 상징하는 태극 문양은 우주 만물이 음양의 조화로 생명을 얻고 발전한다는 대자연의 진리를 표현한 것입니다.

### 태극기 구입·관리 방법

#### 구입처

- 시·군·구청 및 읍·면·동 주민센터 등
- 인터넷우체국<[www.epost.go.kr](http://www.epost.go.kr)> 등 태극기 판매업체

#### 관리

- 사용 후 먼지나 오염을 가볍게 제거한 뒤 완전히 건조시켜 접어서 보관
- 구겨짐이나 변색이 생기지 않도록 전용 보관함 또는 봉투에 넣어 보관
- ※오염·훼손된 태극기는 지자체 민원실, 동 주민센터에 설치된 국기 수거함에 폐기합니다.



### 태극기 언제, 어떻게 게양할까요?

#### 경축일·평일



국경일(3·1절, 제헌절, 광복절, 개천절, 한글날), 국군의날, 정부지정일에는 깃봉과 깃면 사이를 떼지 않고 게양합니다.

#### 조의를 표하는 날

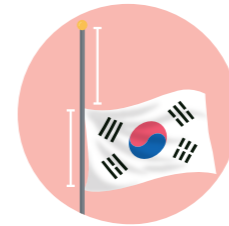

현충일, 국가장 기간 등에는 깃면의 너비(세로)만큼 내려 게양합니다.

### 태극기는 어디에 게양할까요?

#### 단독주택

대문의 왼쪽이나 중앙

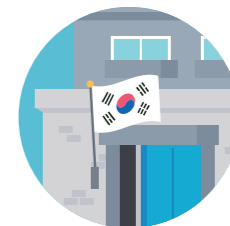

#### 공동주택

세대 난간의 왼쪽이나 중앙

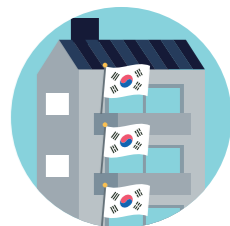

#### 건물 주변

- 건물 지상 중앙이나 왼쪽
- 옥상 차양시설 위 중앙
- 출입구 위 벽면 중앙





## 행복한 밥상 2호점 개소

**운영시간** 월, 수, 금 11:30~13:00

**대상** 결식 우려가 있는 남·북가좌동 거주 65세 이상 어르신  
※동 주민센터에서 이용 대상으로 등록된 분에 한해서 이용 가능

**위치** 응암로1길 10(舊 북가좌2동 주민센터)

**규모** 지상 3층

-1층: 식당

-2층: 주방, 식당

-3층: 주민복합문화공간

**문의** 의 어르신복지과 ☎ 02-330-8231

